Usestuehle

21. August 2021, 10 – 16 Uhr
Erlebnisevent – das Spiezer Gewerbe präsentiert sich auf kreative Weise

Usestuehle - eine vom Gewerbeverband Spiez initialisierte Aktion.

Flanieren Sie an der sechsten Austragung vom «Usestuehle» durch die Spiezer Strassen und lernen Sie zahlreiche Spiezer Unternehmen auf eine überraschend und sympathisch andere Art kennen. Die teilnehmenden Betriebe warten vor der Laden- und Bürotüre mit Spezialaktivitäten und verwandeln den Dorfkern von Spiez in eine Begegnungszone.

Eine Auswahl der Highlights:

- 42 Spiezer Geschäfte stellen sich vor
- Informationsanlass zur E-Mobilität von SpiezSolar mit 19 Ausstellern
- LIVE-Musik The Rythm Travellers auf dem Kronenplatz
- Treffpunkt Thunstrasse & Bahnhofstrasse
- Rabatte & Spezialverkäufe
- Wettbewerb
- Maskottchen on Tour
- Spiel, Spass und Luftballons
- Schminken für Gross und Klein
- Fotogrusskarten gestalten
- Sofortgewinne fischen
- Degustationen
- Grill, Fischfriture, Bami Goreng, Schoggifruchtspiessli etc.
- Shows und vieles mehr…

Informationsanlass zur E-Mobilität

Beim Bahnhof, rund um das Info-Center, organisiert SpiezSolar einen grossen Informationsanlass zur E-Mobilität mit zusätzlich 19 Ausstellern. Erfahren Sie alles über E-Bike, E-Cargobike, Elektromobile, E-Roller, E-Motorrad und E-Autos und machen Sie eine Probefahrt. Am Treffpunkt Thunstrasse finden Sie eine Formation von neun Geschäften, die sich gemeinsam in Szene setzen und zu gemütlichem Beisammensein mit Spiel und Imbiss aufrufen.

Freie Zügli-Fahrt mit Spiezer Tasche

Lassen Sie sich mit dem weiss-blauen Spiezer Zügli zu den teilnehmenden Geschäften chauffieren. Die Spiezer Einkaufstasche, welche Sie in auserwählten Spiezer Geschäften, im Info-Center und beim Zügli für CHF 3.- erhalten, ist Ihre Tageskarte.

Wettbewerb und Maskottchen

Spiezgewerbe-Stühle mit Textbausteinen finden, in korrekter Reihenfolge ordnen, Lösungssatz auf Wettbewerbstalon ausfüllen und mit etwas Glück gewinnen Sie Spiezer Gewerbegutscheine. Oder versuchen Sie Ihr Glück und fordern Sie das Maskottchen heraus.

Reservieren Sie sich den Samstag, 21. August für Neuentdeckungen!

Mehr Informationen unter:

www.spiez.ch/usestuehle

Kontakt
Gewerbeverband Spiez
Tel. 033 655 90 00
www.spiezgewerbe.ch
info@spiezgewerbe.ch

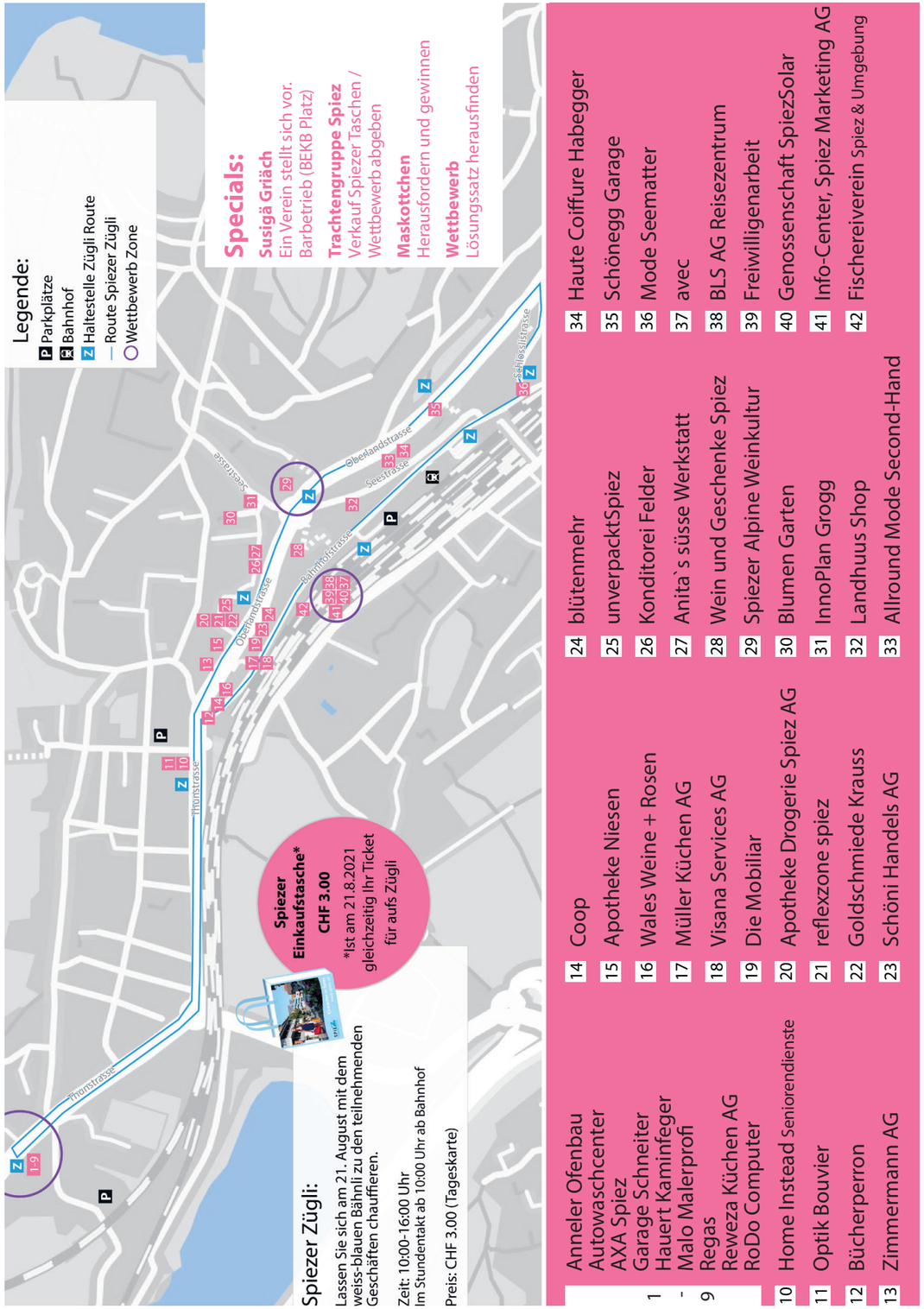

4. Spiezer KMU-Treffen

Einladung für Spiezer UnternehmerInnen
Donnerstag, 26. August 2021, 19.00 Uhr, Hotel Seaside ABZ Spiez

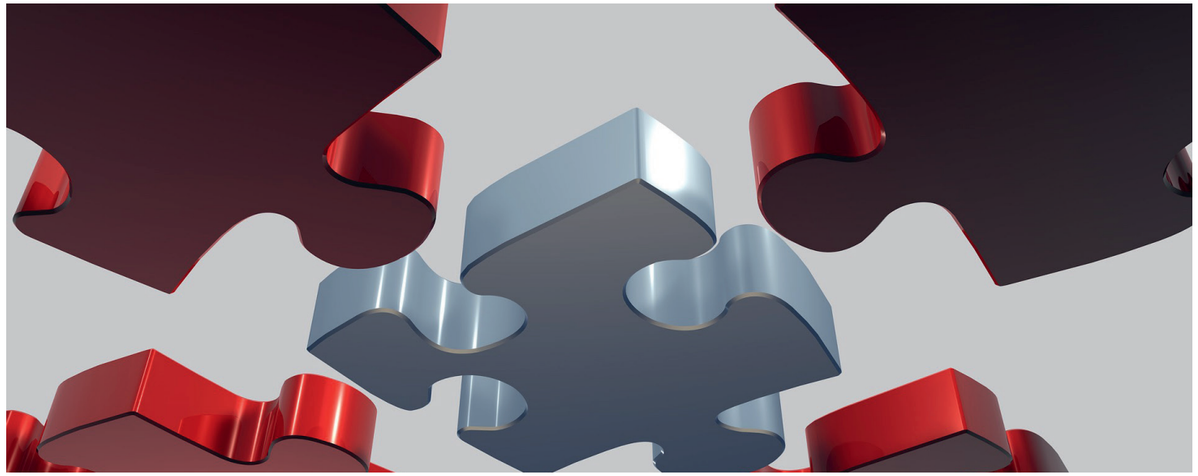

Sich austauschen und Netzwerk stärken.

Die Veranstaltung richtet sich an Spiezer UnternehmerInnen, MacherInnen und EntscheidungsträgerInnen. Die Teilnahme ist kostenlos. Die Träger Gemeinde Spiez, Gewerbeverband Spiez und Spiez Marketing AG teilen sich die Aufwände.

Anmeldung 4. Spiezer KMU Treffen, 26. August 2021, im Hotel Seaside ABZ Spiez

Wir melden ____ (Anz.) Personen für das 4. Spiezer KMU Treffen an.

Firma: _____

Namen/Vornamen Teilnehmer: _____

_____

_____

Strasse, Nr.: _____

PLZ, Ort: _____

E-Mail: _____

Anmeldungen bis spätestens 18. August 2021 an:
spiez@thunersee.ch oder online unter
www.spiez.ch/spiezer-kmu-treffen

Programm

18.30 Uhr	Eintreffen der Gäste
19.00 Uhr	Start der Veranstaltung
	Kurz-Impulse Gemeinde Spiez | Spiez Marketing AG | Gewerbeverband Spiez
	Wirtschaftsstrategie, Stand der Dinge
	Der Wirtschaftsraum Thun stellt sich vor Stefan Otziger, Geschäftsführer Wirtschaftsraum Thun, EMBA FH, Wirtschaftsförderer VWA
20.30 Uhr	Apéro und Networking

Ort: Hotel Seaside, Schachenstrasse 43, 3700 Spiez

Spiez Marketing AG
Info-Center Spiez
Bahnhofstrasse 10d
3700 Spiez
Tel. 033 655 90 00
spiez@thunersee.ch
www.spiez.com

Kronenplatz Märit

Sommermärit – Samstag, 14. August 2021
von 8.30 – 13.00 Uhr

Der Kronenplatz mit vielen regionalen Produkten.

Regionale Produkte bieten viele Vorteile.
Lange Transportwege entfallen, dies verringert den CO^2-Abdruck und ist gut fürs Klima.

Die Wertschöpfung bleibt in der Region, davon profitieren alle. Und regional produzierte Lebensmittel schmecken einfach himmlisch gut. Und natürlich fühlt es sich auch grossartig an, zu wissen, wo und wie ein Produkt entsteht.

Regionale Produkte am Märit
Auf unserem Märit werden überwiegend regional produzierte Produkte angeboten, zum Beispiel Backwaren, Käse, Wurst, Sirup, Honig, Wein, div. Kräuterprodukte und viele weitere Spezialitäten. Die meisten Produkte werden von unseren Anbietern selbst hergestellt. Haben Sie Fragen zur Herkunft oder zu Produkten? Fragen Sie unsere Anbieter! Sie geben Ihnen gerne Auskunft.

Woher genau?
In welchem Garten wachsen die Pflanzen, aus denen die feinen Kräuterprodukte entstehen? Wo weiden die Kühe, aus deren Milch der Käse hergestellt wird? Wo sammeln die Bienen ihren Nektar für den Honig? Und wo wachsen die Reben für den Wein?

Besuchen Sie unseren Märit und finden Sie selbst heraus, wo ihre Lebensmittel herkommen – die Anbieter, die Märitgruppe und die Spiez Marketing AG freuen sich auf Ihren Besuch.

Zum Vormerken
Herbstmärit am 16. Oktober 2021

Besuchen Sie uns auch auf unserer Facebook-Seite:
https://fb.me/KPM.Spiez

Spiez Marketing AG
Info-Center Spiez
Bahnhofstrasse 10d
3700 Spiez
Tel. 033 655 90 00
spiez@thunersee.ch
www.spiez.com

Der Spiezer Kultursommer

Als Alternative zur verschobenen Spiezer Kulturnacht erfreut im Sommer 2021 eine kleine Veranstaltungsreihe die regionalen Kulturherzen.

In der malerischen Schlosskirche Spiez sind im August zwei Anlässe des Spiezer Kultursommers.

Die vierte Spiezer Kulturnacht ist coronabedingt vom 5. Juni auf den 11. Juni 2022 verschoben. Damit die Kultur trotzdem die Spiezer Gemüter erfreuen kann, initiiert das OK mit den Spiezer Veranstaltern einen Spiezer Kultursommer mit einigen kleinen, feinen Anlässen.

Eine einmalige Veranstaltungsreihe als Zeichen, Spiez will und lebt Kultur.

Organisation und Reservation

Die Veranstalter organisieren ihre Anlässe selbst. Das OK-Kulturnacht unterstützt kommunikativ. Ticketreservation direkt beim jeweiligen Veranstalter ist erforderlich. Die Plätze sind limitiert. Es gelten die aktuellen Veranstaltungsregeln und Schutzkonzepte. Änderungen vorbehalten.

Der Spiezer Kultursommer in der Übersicht

Freitag, 6. August 2021,
um 19.00 Uhr auf dem Vorplatz der Bibliothek
Hans Stalder «Spiez verzeut».
Sagen und Geschichten des Winzerdorfes Spiez aus vier Jahrhunderten. Der Anlass wird musikalisch umrahmt mit dem Alphornduo Timorosso.
Veranstalter Bibliothek Spiez

Sonntag, 22. August 2021,
17.00 Uhr in der Schlosskirche Spiez
Sommer-Serenade mit dem Streicherensemble der «Sinfonietta Mosaique»
Veranstalter: Schlosskonzerte Spiez

Freitag, 27. August 2021,
20.00 Uhr in der Schlosskirche
Therese Bichsel «Anna Seilerin»
Die Autorin liest am Originalschauplatz aus ihrem neusten Roman.
Veranstalter: Bibliothek Spiez mit dem Schloss Spiez

Mehr Informationen unter:

www.spiezerkultursommer.ch

Spiez Marketing AG
Info-Center Spiez
Bahnhofstrasse 10d
3700 Spiez
Tel. 033 655 90 00
spiez@thunersee.ch
www.spiez.com